werk BILDENDE
daten KUNST
bank SACHSEN

Simone Michel

1964.05.27

Bestandsverzeichnis

Michel, Simone [Plastik]

Permalink: https://www.werkdatenbank.de/documents/obj/wdb_00017872
Bildrechte: © VG Bild-Kunst
Inhaber:in der Rechte an der Abbildung: Michel, Simone, RV-FZ-PA

Michel, Simone
Widder Mann

2012

Plastik, Bildhauerei
Ton
Raku

23 x 17 cm (mit Sockel)

Tiefe: 12 cm
Gewicht: 1,5 kg
Werkverzeichnisnummer: **2012004**
Provenienz: Eigentümer: im Besitz Künstler:in

Permalink: https://www.werkdatenbank.de/documents/obj/wdb_00017875
Bildrechte: © VG Bild-Kunst
Inhaber:in der Rechte an der Abbildung: Michel, Simone, RV-FZ-PA

Michel, Simone
Knabe mit Hut

2012

Plastik, Bildhauerei
Ton
Raku

12 x 9 cm (Gesamtmaß)

Tiefe: 10 cm
Gewicht: 1 kg
Werkverzeichnisnummer: **2012005**
Provenienz: Eigentümer: im Besitz Künstler:in

Permalink: https://www.werkdatenbank.de/documents/obj/wdb_00017878
Bildrechte: © VG Bild-Kunst
Inhaber:in der Rechte an der Abbildung: Michel, Simone, RV-FZ-PA

Michel, Simone
Jüngling mit rotem Zopf

2012

Plastik, Bildhauerei
Ton
Raku

20 x 15 cm (Gesamtmaß)

Tiefe: 10 cm
Gewicht: 1 kg
Werkverzeichnisnummer: **2012007**
Provenienz: Eigentümer: im Besitz Künstler:in

Permalink: https://www.werkdatenbank.de/documents/obj/wdb_00013811
Bildrechte: © VG Bild-Kunst
Inhaber:in der Rechte an der Abbildung: Michel, Simone, RV-FZ-PA

Michel, Simone
verschmitzter kleiner Teufel

2013

Plastik, Bildhauerei
Ton
Raku

21 x 20 cm (Gesamtmaß)

Tiefe: 16 cm
Gewicht: 2 kg
Werkverzeichnisnummer: **2013001**
Provenienz: Eigentümer: im Besitz Künstler:in

Permalink: https://www.werkdatenbank.de/documents/obj/wdb_00017877
Bildrechte: © VG Bild-Kunst
Inhaber:in der Rechte an der Abbildung: Michel, Simone, RV-FZ-PA

Michel, Simone
alter Mann

2012

Plastik, Bildhauerei
Ton
Raku

16 x 12 cm (Gesamtmaß)

Tiefe: 9 cm
Gewicht: 1 kg
Werkverzeichnisnummer: **2013009**
Provenienz: Eigentümer: im Besitz Künstler:in

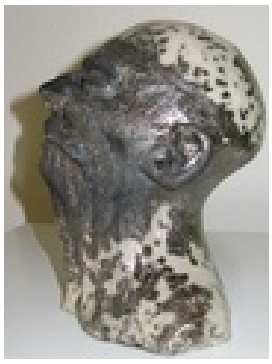

Permalink: https://www.werkdatenbank.de/documents/obj/wdb_00013719
Bildrechte: © VG Bild-Kunst
Inhaber:in der Rechte an der Abbildung: Michel, Simone, RV-FZ-PA

Michel, Simone
Bärtiger

2014

Plastik, Bildhauerei
Ton
Raku

35 x 25 cm (Gesamtmaß)

Tiefe: 30 cm
Gewicht: 1,5 kg
Werkverzeichnisnummer: **2014001**
Provenienz: Eigentümer: im Besitz Künstler:in

Permalink: https://www.werkdatenbank.de/documents/obj/wdb_00013740
Bildrechte: © VG Bild-Kunst
Inhaber:in der Rechte an der Abbildung: Michel, Simone, RV-FZ-PA

Michel, Simone
meditierender Mann mit Zopf

2014

Plastik, Bildhauerei
Ton
Raku

20 x 19 cm (Gesamtmaß)

Tiefe: 12 cm
Gewicht: 1 kg
Werkverzeichnisnummer: **2014002**
Provenienz: Eigentümer: im Besitz Künstler:in

Permalink: https://www.werkdatenbank.de/documents/obj/wdb_00013749
Bildrechte: © VG Bild-Kunst
Inhaber:in der Rechte an der Abbildung: Michel, Simone, RV-FZ-PA

Michel, Simone
Japanerin

2014

Plastik, Bildhauerei
Ton
Raku

18 x 19 cm (Gesamtmaß)

Tiefe: 17 cm
Gewicht: 1 kg
Werkverzeichnisnummer: **2014003**
Provenienz: Eigentümer: im Besitz Künstler:in

Permalink: https://www.werkdatenbank.de/documents/obj/wdb_00013750
Bildrechte: © VG Bild-Kunst
Inhaber:in der Rechte an der Abbildung: Michel, Simone, RV-FZ-PA

Michel, Simone
Gehörnter

2014

Plastik, Bildhauerei
Ton
Raku

34 x 27 cm (Gesamtmaß)

Tiefe: 17 cm
Gewicht: 2,5 kg
Werkverzeichnisnummer: **2014004**
Provenienz: Eigentümer: im Besitz Künstler:in

Permalink: https://www.werkdatenbank.de/documents/obj/wdb_00013751
Bildrechte: © VG Bild-Kunst
Inhaber:in der Rechte an der Abbildung: Michel, Simone, RV-FZ-PA

Michel, Simone
Lachende

2014

Plastik, Bildhauerei
Ton
Raku

23 x 20 cm (Gesamtmaß)

Tiefe: 23 cm
Gewicht: 2 kg
Werkverzeichnisnummer: **2014005**
Provenienz: Eigentümer: im Besitz Künstler:in

Permalink: https://www.werkdatenbank.de/documents/obj/wdb_00017862
Bildrechte: © VG Bild-Kunst
Inhaber:in der Rechte an der Abbildung: Michel, Simone, RV-FZ-PA

Michel, Simone
Mädchen mit Dutt

2014

Plastik, Bildhauerei
Ton
modelliert

20 x 17 cm (Gesamtmaß)

Tiefe: 12 cm
Gewicht: 2,5 kg
Werkverzeichnisnummer: **2014007**
Provenienz: Eigentümer: im Besitz Künstler:in

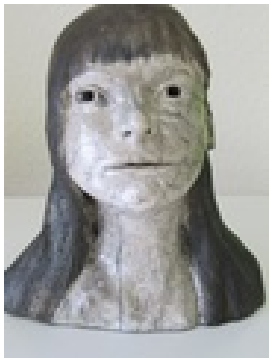

Permalink: https://www.werkdatenbank.de/documents/obj/wdb_00013768
Bildrechte: © VG Bild-Kunst
Inhaber:in der Rechte an der Abbildung: Michel, Simone, RV-FZ-PA

Michel, Simone
Carolin

2015

Plastik, Bildhauerei
Ton
Raku

22 x 19 cm (Gesamtmaß)

Tiefe: 13 cm
Gewicht: 1 kg
Werkverzeichnisnummer: **2015001**
Provenienz: Eigentümer: im Besitz Künstler:in

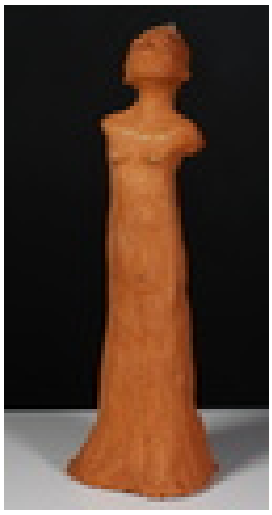

Permalink: https://www.werkdatenbank.de/documents/obj/wdb_00017868
Bildrechte: © VG Bild-Kunst
Inhaber:in der Rechte an der Abbildung: Michel, Simone, RV-FZ-PA

Michel, Simone
hochnäsige Prinzessin

2015

Plastik, Bildhauerei
Ton
modelliert

31 x 10 cm (Gesamtmaß)

Tiefe: 8 cm
Gewicht: 1 kg
Werkverzeichnisnummer: **2015001**
Provenienz: Eigentümer: im Besitz Künstler:in

Permalink: https://www.werkdatenbank.de/documents/obj/wdb_00013769
Bildrechte: © VG Bild-Kunst
Inhaber:in der Rechte an der Abbildung: Michel, Simone, RV-FZ-PA

Michel, Simone
Mann mit Haube

2015

Plastik, Bildhauerei
Ton
Raku

20 x 20 cm (Gesamtmaß)

Tiefe: 16 cm
Gewicht: 2 kg
Werkverzeichnisnummer: **2015002**
Provenienz: Eigentümer: im Besitz Künstler:in

Permalink: https://www.werkdatenbank.de/documents/obj/wdb_00013770
Bildrechte: © VG Bild-Kunst
Inhaber:in der Rechte an der Abbildung: Michel, Simone, RV-FZ-PA

Michel, Simone
Träumer

2015

Plastik, Bildhauerei
Ton
Raku

13 x 13 cm (Gesamtmaß)

Tiefe: 13 cm
Gewicht: 1 kg
Werkverzeichnisnummer: **2015003**
Provenienz: Eigentümer: im Besitz Künstler:in

Permalink: https://www.werkdatenbank.de/documents/obj/wdb_00017865
Bildrechte: © VG Bild-Kunst
Inhaber:in der Rechte an der Abbildung: Michel, Simone, RV-FZ-PA

Michel, Simone
gefangener Krieger

2015

Plastik, Bildhauerei
Ton
Raku

35 x 17 cm (Gesamtmaß)

Tiefe: 12 cm
Gewicht: 1,5 kg
Werkverzeichnisnummer: **2015004**
Provenienz: Eigentümer: im Besitz Künstler:in

Permalink: https://www.werkdatenbank.de/documents/obj/wdb_00017871
Bildrechte: © VG Bild-Kunst
Inhaber:in der Rechte an der Abbildung: Michel, Simone, RV-FZ-PA

Michel, Simone
Kindfrau

2015

Plastik, Bildhauerei
Ton
Raku

22 x 36 cm (Gesamtmaß)

Tiefe: 10 cm
Gewicht: 1 kg
Werkverzeichnisnummer: **2015005**
Provenienz: Eigentümer: im Besitz Künstler:in

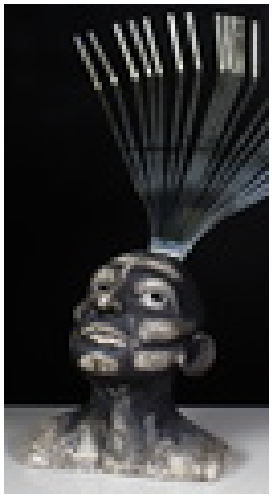

Permalink: https://www.werkdatenbank.de/documents/obj/wdb_00017864
Bildrechte: © VG Bild-Kunst
Inhaber:in der Rechte an der Abbildung: Michel, Simone, RV-FZ-PA

Michel, Simone
bemalter Krieger

2015

Plastik, Bildhauerei
Ton
Raku

20 x 17 cm (Gesamtmaß)

Tiefe: 13 cm
Gewicht: 2,5 kg
Werkverzeichnisnummer: **2015007**
Provenienz: Eigentümer: im Besitz Künstler:in

Permalink: https://www.werkdatenbank.de/documents/obj/wdb_00017873
Bildrechte: © VG Bild-Kunst
Inhaber:in der Rechte an der Abbildung: Michel, Simone, RV-FZ-PA

Michel, Simone
Dreieck Groß

2015
Werkgruppe/Serie: Serie: Dreiecks Gefäße
Plastik, Bildhauerei
Ton
Raku
18 x 10 cm (Gesamtmaß)
Tiefe: 8 cm
Gewicht: 1 kg
Werkverzeichnisnummer: **2015007**
Provenienz: Eigentümer: im Besitz Künstler:in

Permalink: https://www.werkdatenbank.de/documents/obj/wdb_00017874
Bildrechte: © VG Bild-Kunst
Inhaber:in der Rechte an der Abbildung: Michel, Simone, RV-FZ-PA

Michel, Simone
Halb-Schale

2015
Plastik, Bildhauerei
Ton
Raku
Durchmesser: 11 cm
Gewicht: 450 g
Werkverzeichnisnummer: **2015008**
Provenienz: Eigentümer: im Besitz Künstler:in

Permalink: https://www.werkdatenbank.de/documents/obj/wdb_00017859
Bildrechte: © VG Bild-Kunst
Inhaber:in der Rechte an der Abbildung: Michel, Simone, RV-FZ-PA

Michel, Simone
lächelndes Mädchen

2018
Plastik, Bildhauerei
Ton
modelliert
22 x 20 cm (Gesamtmaß)
Tiefe: 10 cm
Gewicht: 1,5 kg
Werkverzeichnisnummer: **2018001**
Provenienz: Eigentümer: im Besitz Künstler:in

Permalink: https://www.werkdatenbank.de/documents/obj/wdb_00017860
Bildrechte: © VG Bild-Kunst
Inhaber:in der Rechte an der Abbildung: Michel, Simone, RV-FZ-PA

Michel, Simone
in sich ruhender Jüngling

2018

Plastik, Bildhauerei
Ton
modelliert

22 x 20 cm (Gesamtmaß)

Tiefe: 11 cm
Gewicht: 2,5 kg
Werkverzeichnisnummer: **2018002**
Provenienz: Eigentümer: im Besitz Künstler:in

Permalink: https://www.werkdatenbank.de/documents/obj/wdb_00017861
Bildrechte: © VG Bild-Kunst
Inhaber:in der Rechte an der Abbildung: Michel, Simone, RV-FZ-PA

Michel, Simone
trauriges Mädchen

2018

Plastik, Bildhauerei
Ton
modelliert

26 x 20 cm (Gesamtmaß)

Tiefe: 12 cm
Gewicht: 2,5 kg
Werkverzeichnisnummer: **2018003**
Provenienz: Eigentümer: im Besitz Künstler:in

Permalink: https://www.werkdatenbank.de/documents/obj/wdb_00017869
Bildrechte: © VG Bild-Kunst
Inhaber:in der Rechte an der Abbildung: Michel, Simone, RV-FZ-PA

Michel, Simone
Mädchen Akt

2018

Plastik, Bildhauerei
Ton
modelliert

10 x 32 cm (Gesamtmaß)

Tiefe: 13 cm
Gewicht: 1,5 kg
Werkverzeichnisnummer: **2018004**
Provenienz: Eigentümer: im Besitz Künstler:in

Permalink: https://www.werkdatenbank.de/documents/obj/wdb_00017870
Bildrechte: © VG Bild-Kunst
Inhaber:in der Rechte an der Abbildung: Michel, Simone, RV-FZ-PA

Michel, Simone
Afrikanerin

2018

Plastik, Bildhauerei
Ton
modelliert

53 x 15 cm (Gesamtmaß)

Tiefe: 20 cm
Gewicht: 3,5 kg
Werkverzeichnisnummer: **2018005**
Provenienz: Eigentümer: im Besitz Künstler:in

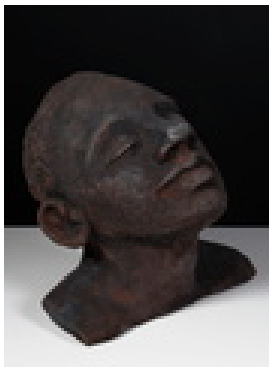

Permalink: https://www.werkdatenbank.de/documents/obj/wdb_00017866
Bildrechte: © VG Bild-Kunst
Inhaber:in der Rechte an der Abbildung: Michel, Simone, RV-FZ-PA

Michel, Simone
kleiner Afrikanerjunge

2018

Plastik, Bildhauerei
Ton
Raku

18 x 17 cm (Gesamtmaß)

Tiefe: 12 cm
Gewicht: 2 kg
Werkverzeichnisnummer: **2018006**
Provenienz: Eigentümer: im Besitz Künstler:in

Permalink: https://www.werkdatenbank.de/documents/obj/wdb_00017876
Bildrechte: © VG Bild-Kunst
Inhaber:in der Rechte an der Abbildung: Michel, Simone, RV-FZ-PA

Michel, Simone
König

2018

Plastik, Bildhauerei
Ton
Raku

15 x 14 cm (Gesamtmaß)

Tiefe: 9 cm
Gewicht: 800 g
Werkverzeichnisnummer: **2018007**
Provenienz: Eigentümer: im Besitz Künstler:in

Permalink: https://www.werkdatenbank.de/documents/obj/wdb_00017863
Bildrechte: © VG Bild-Kunst
Inhaber:in der Rechte an der Abbildung: Michel, Simone, RV-FZ-PA

Michel, Simone
Suse

2019

Plastik, Bildhauerei
Ton
modelliert

20 x 20 cm (Gesamtmaß)

Tiefe: 10 cm
Gewicht: 2 kg
Werkverzeichnisnummer: **2019001**
Provenienz: Eigentümer: im Besitz Künstler:in

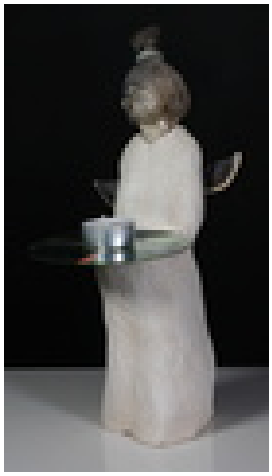

Permalink: https://www.werkdatenbank.de/documents/obj/wdb_00017867
Bildrechte: © VG Bild-Kunst
Inhaber:in der Rechte an der Abbildung: Michel, Simone, RV-FZ-PA

Michel, Simone
Lichtengel

2019

Plastik, Bildhauerei
Ton
modelliert

32 x 8 cm (Gesamtmaß)

Tiefe: 11 cm
Gewicht: 1 kg
Werkverzeichnisnummer: **2019002**
Provenienz: Eigentümer: im Besitz Künstler:in